



# BECS ET ANSES

**du 8 au 24 mars 2024**

**Vernissage vendredi 8 mars à 19h**

**Jeanne Bonnefoy-Mercuriali**

**Lucie Boscato**

**Ema Girardot**

**Thierry Luang Rath**

# BECS ET ANSES

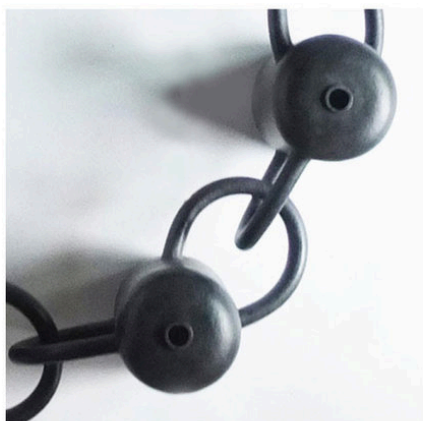

JEANNE BONNEFOY-MERCURIALI  
LUCIE BOSCATO  
EMA GIRARDOT  
THIERRY LUANG RATH

**Vernissage le vendredi 8 mars à partir de 19 h**  
en présence des artistes

## Exposition du 8 au 24 mars 2024

Ouverture : du mardi au vendredi de 19 h à 21 h  
samedi et dimanche de 15 h à 19 h

Entrée libre

**Stationnement facile** au parking public souterrain avec ascenseur (1<sup>re</sup> heure gratuite)  
au 5 rue Pierre-et-Marie-Curie

3 rue de Bièvres 92140 Clamart

 01 46 45 88 78

 [lavoirceramique@gmail.com](mailto:lavoirceramique@gmail.com)

 [lavoirceramique.com](http://lavoirceramique.com)

 Le Lavoir, Céramique

 [lavoirceramiqueclamart](https://www.instagram.com/lavoirceramiqueclamart)

Avec le soutien  
de la Ville de Clamart

**Un dîner est proposé à 21h au tarif de 15€**  
**Réservation à l'adresse : lelavoirceramique@gmail.com**

Les becs et les anses font partie du répertoire technique de la poterie utilitaire traditionnelle, de l'art de la table : pots à eau, à lait, pichets, brocs, théières, tasses, saloirs... Ces attributs s'échappent de plus en plus du répertoire classique de la céramique, de la fonction d'usage, pour devenir des éléments décoratifs voire des éléments de langage.

C'est ce que notre nouvelle exposition "Becs et anses" tend à illustrer avec : le jeu d'enchainements d'anses qui dansent de Jeanne Bonnefoy-Mercuriali ; les anses en folie de Lucie Boscato ; les pièces pour l'art du thé d'Éma Girardot où surgit une pincée d'inspiration Jômon ; la virtuosité des dentelles d'anses de Thierry Luang Rath.

Bettina Beylerian

**Exposition du 8 au 24 mars 2024**

Ouverture : du mardi au vendredi de 19h à 21h et les samedis et dimanches de 15h à 19h.

---

Le Lavoir - 3, rue de Bièvres  
92140 Clamart  
lelavoirceramique@gmail.com

Partager sur :



Site web 